FUNDO MUNICIPAL DE PREVIDÊNCIA DOS SERVIDORES DE
Guaraci
"Àqueles que dedicam suas vidas ao serviço público, nosso respeito e agradecimento profundo"
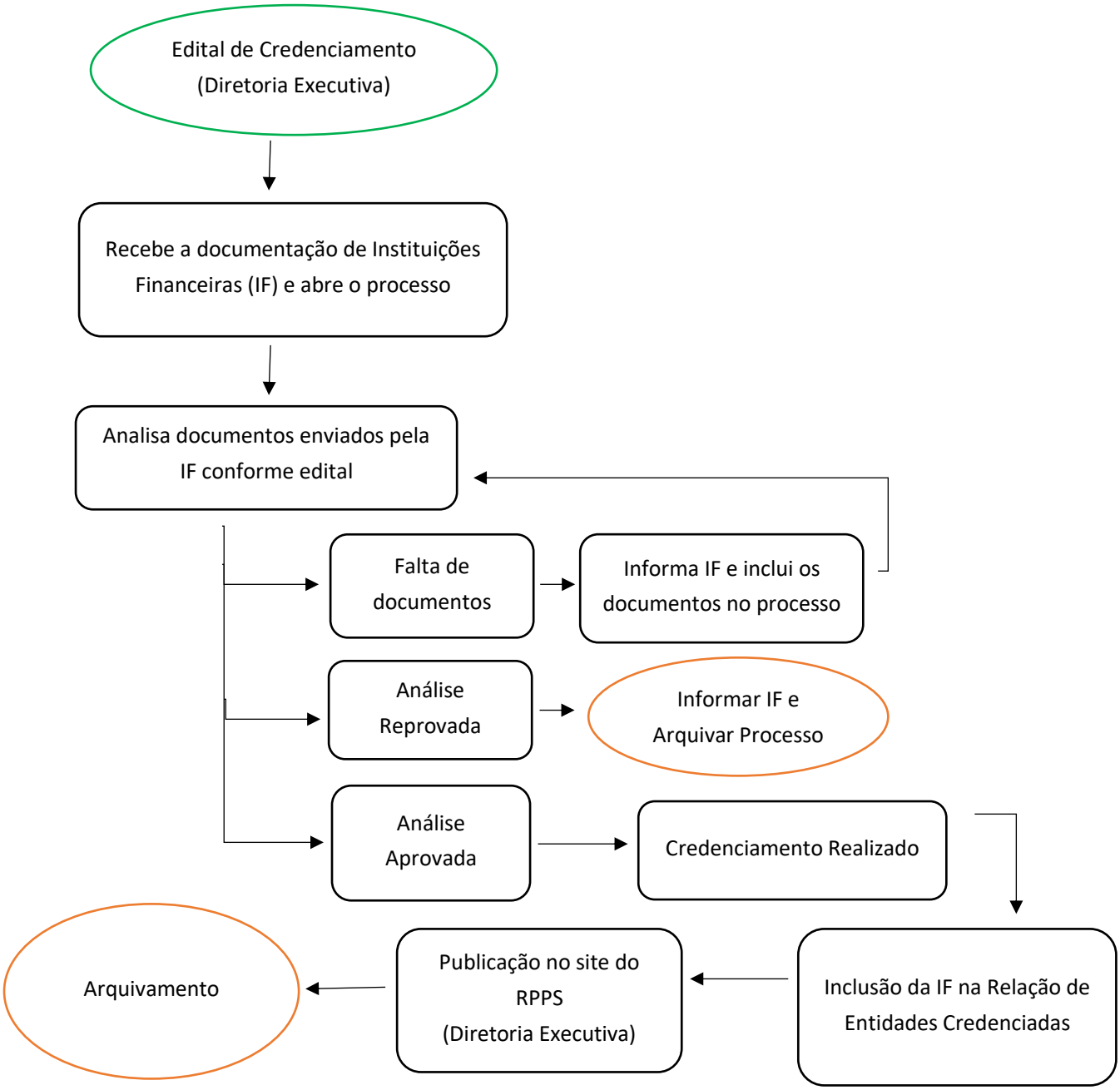
Fluxograma de Credenciamento de Instituição Financeira