FUNDO MUNICIPAL DE PREVIDÊNCIA DOS SERVIDORES DE

Guaraci

"Àqueles que dedicam suas vidas ao serviço público, nosso respeito e agradecimento profundo"
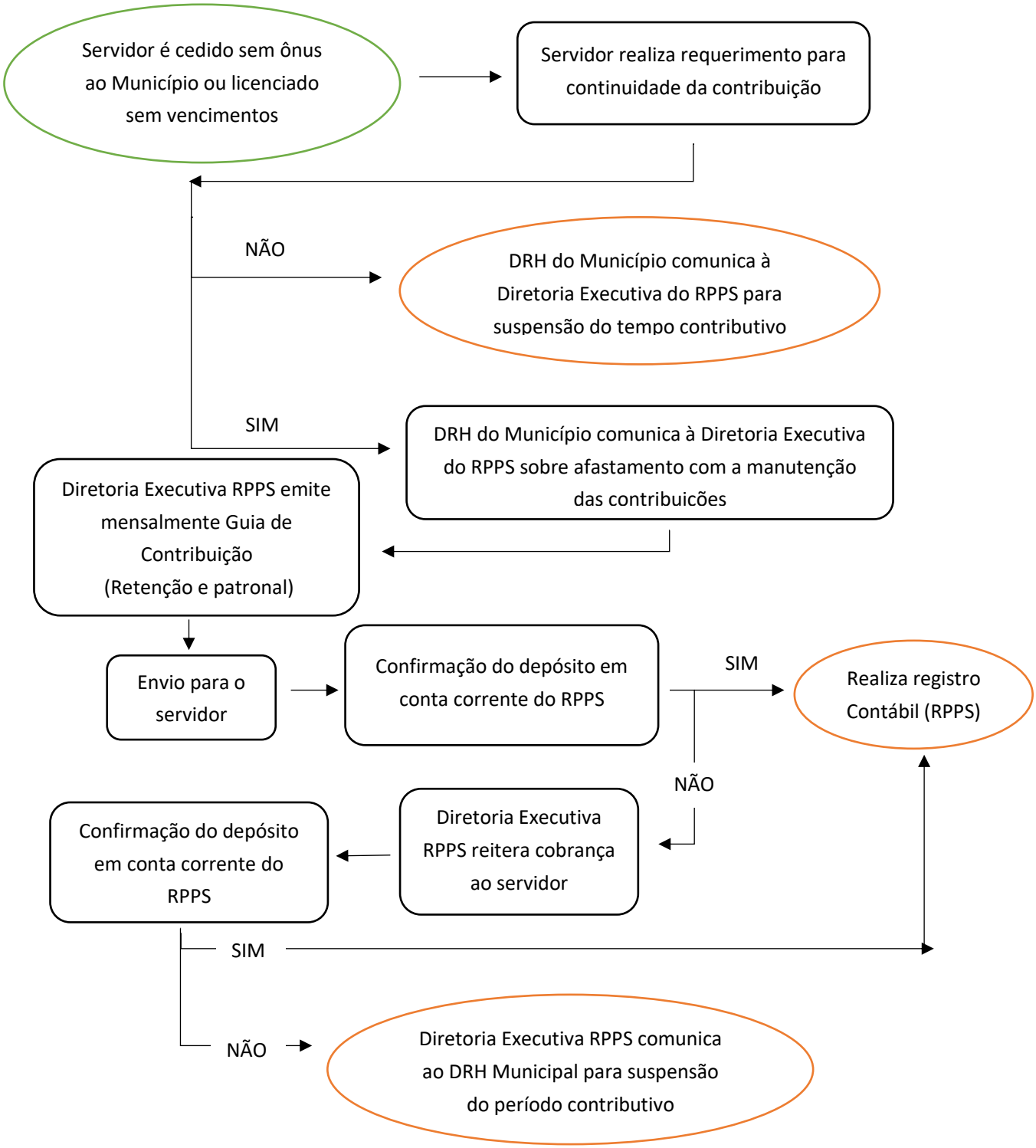
Fluxograma para pagamento de Contribuição de Servidor Cedido ou em Licença sem Vencimentos